





Armação positiva das lajes do pavimento COBERTURA

Planta de vigotas pré-moldadas

escala 1:50

 		<h1 style="text-align: center;">NOME DA PREFEITURA</h1> <h2 style="text-align: center;">NOME DA SECRETARIA MUNICIPAL RESPONSÁVEL</h2>		 	
BANCO DE PROJETOS DE EDIFICAÇÕES					
PROPRIETÁRIO:	PREFEITURA MUNICIPAL DE MANDRITUBA		MUNICÍPIO:	MANDRITUBA-PR	
OBRA:	ESPAÇO PARANÁ INDUSTRIAL - TIPO 01		ÁREA A CONSTRUIR:	420,00 m2	
LOCAL:	RUA ANTONIO GREGÓRIO BARBOSA		TIPO:	CONSTRUÇÃO	
AUTORES:	PROJ: PADRÃO HÉLIO CESAR DOS SANTOS ARAÚJO JÚNIOR - CREIA-PR 134.991-0 REG. PROF. CINTHIA APARECIDA DE LIMA - CREIA-PR 109.345-0		PROJETO:		
PROJ. DE IMPLANTACÃO	REG. PROF. ENG. AYLSSON GONÇALVES QUADROS - CREIA 65.030R		PROJETO ESTRUTURAL E FUNDAMENTOS REFERÊNCIA: FORMA, LAJES, VIGAS, PILARES COBERTURA		
RESP. TÉCNICO OBRA	REG. PROF. _____		DESENHO:	HÉLIO	
PROJETO ADOQUIRDO NO BANCO DE PROJETOS DE EDIFICAÇÕES DO BCO PRO. INTERMIO DO CONVÊNIO, FIRMADO ENTRE A PARANÁ EDIFICAÇÕES E MANDRITUBA, POR INTERMEDIÇÃO DA SECRETARIA DO DESENVOLVIMENTO URBANO E OBRAS PÚBLICAS			DATA:	ABRIL / 2021	
			ESCALA DO DESENHO:	INDICADA	
			ARQUIVO:	PREFEITURA MUNICIPAL - 01_001005	
					EST 04

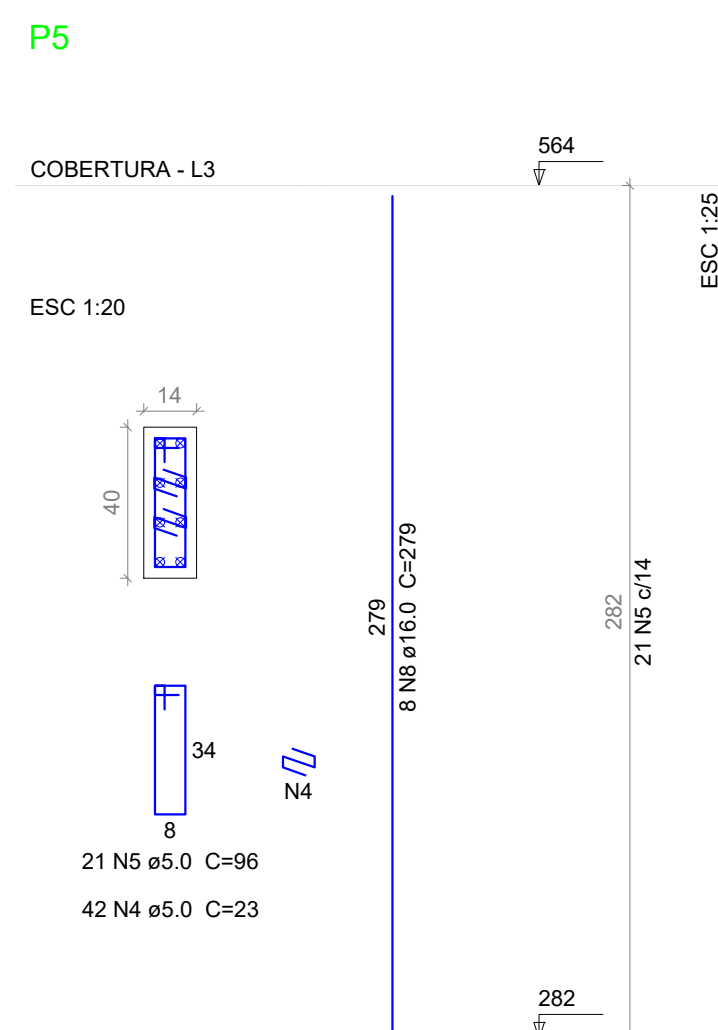

Vol. de concreto total (C-30) = 0.57 m³
Área de forma total = 11.34 m²